



LINEAPROGETTO

gennaio 2012





LINEAPROGETTO

sempre alla ricerca di armonie tra uomo e spazio

bringing people and their spaces into perfect harmony

sans cesse à la recherche de consonances entre l'homme et l'espace

 **Concrete Black**
45,5x45,5 - 30,8x61,5 cm
gres porcellanato
smaltato



 **Concrete Taupe**
45,5x45,5 - 30,8x61,5 cm
gres porcellanato
smaltato

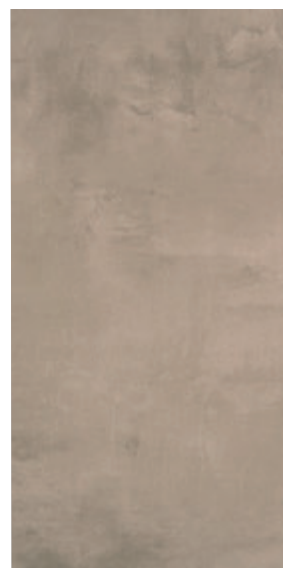

 **Concrete Grey**
45,5x45,5 - 30,8x61,5 cm
gres porcellanato
smaltato

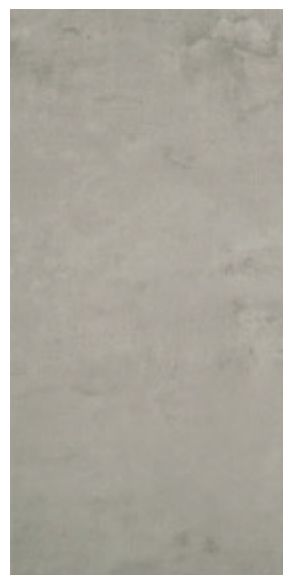

battiscopa disponibile su tutti i colori - skirting available in all colors



Fusion Grey

45,5x45,5 - 30,8x61,5 cm
gres porcellanato
smaltato



Fusion Black

45,5x45,5 - 30,8x61,5 cm
gres porcellanato
smaltato



 **Travertino Almond**
45,5x45,5 - 30,8x61,5 cm
gres porcellanato
smaltato



 **Travertino Beige**
45,5x45,5 - 30,8x61,5 cm
gres porcellanato
smaltato



 **Travertino Noce**
45,5x45,5 - 30,8x61,5 cm
gres porcellanato
smaltato



battiscopa disponibile su tutti i colori - skirting available in all colors

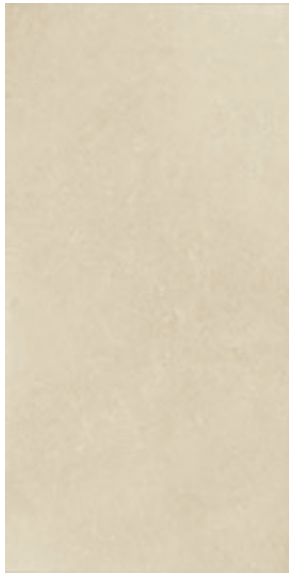

Contempora Beige

45,5x45,5 - 30,8x61,5 cm
gres porcellanato
smaltato



Contempora Taupe

45,5x45,5 - 30,8x61,5 cm
gres porcellanato
smaltato



 **Contempora Grigio**
45,5x45,5 - 30,8x61,5 cm
gres porcellanato
smaltato

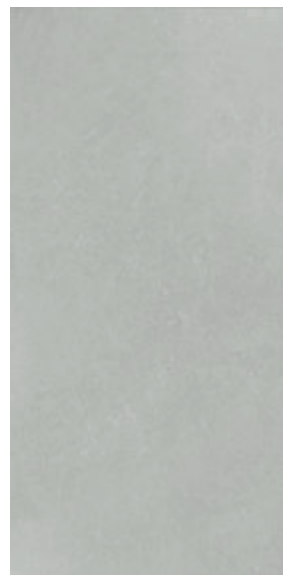

 **Contempora Antracite**
45,5x45,5 - 30,8x61,5 cm
gres porcellanato
smaltato

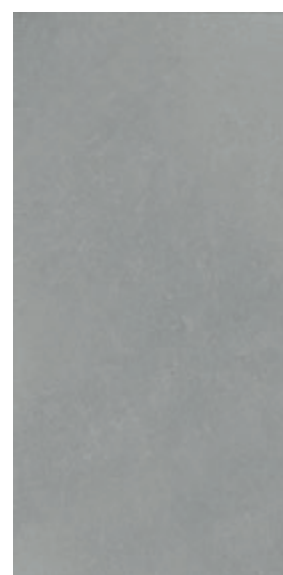



Butterfly Rosa

45,5x45,5 cm
gres porcellanato
smaltato



Butterfly Crema

45,5x45,5 cm
gres porcellanato
smaltato



Butterfly Grigio

45,5x45,5 cm
gres porcellanato
smaltato



battiscopa disponibile su tutti i colori - skirting available in all colors

 **Krios Grigio**
45,5x45,5 - 33,3x33,3 cm
gres porcellanato
smaltato



 **Krios Beige**
45,5x45,5 - 33,3x33,3 cm
gres porcellanato
smaltato



 **Krios Terra**
45,5x45,5 - 33,3x33,3 cm
gres porcellanato
smaltato



battiscopa disponibile su tutti i colori - skirting available in all colors



Crystal Rosa

45,5x45,5 - 33,3x33,3 cm
gres porcellanato
smaltato



Crystal Grigio

45,5x45,5 - 33,3x33,3 cm
gres porcellanato
smaltato



Crystal Beige

45,5x45,5 - 33,3x33,3 cm
gres porcellanato
smaltato



 **Atlanta**
33,3x33,3 cm
gres porcellanato
smaltato



 **Denver**
33,3x33,3 cm
gres porcellanato
smaltato





Sestino Beige

33,3x33,3 cm
gres porcellanato
smaltato



Sestino Cuoio

33,3x33,3 cm
gres porcellanato
smaltato



Sestino Melange Rosato

33,3x33,3 cm
gres porcellanato
smaltato



battiscopa disponibile su tutti i colori - skirting available in all colors

Listino prezzi / Misure, pesi e imballi

Articolo	Formato	Unità Misura	1° Scelta Euro	Mq X Sc	Kg / Mq	Sc X Pal	Pz X Sc	Mq X Pal
33,3x33,3	33,3x33,3	Mq	€ 16,00	1,77	14,4	40	16	70,80
45,5x45,5	45,5x45,5	Mq	€ 20,00	1,66	20,1	44	8	73,04
30,8x61,5	30,8x61,5	Mq	€ 22,00	1,32	20,1	40	7	52,80
Battiscopa 8x33,3	8x33,3	MI	€ 7,00	10	1,5	80	30	
Battiscopa 8x45	8x45	MI	€ 7,90	9,9	1,5	108	22	
Gradino 30,8x30,8 ridotto dal 30,8x61 <small>(solo su articoli Concrete, Fusion, Contempora e Travertino)</small>	30,8x30,8	Pz	€ 8,90					
Gradino Angolare 30,8x30,8 ridotto dal 30,8x61 <small>(solo su articoli Concrete, Fusion, Contempora e Travertino)</small>	30,8x30,8	Pz	€ 8,90					
Gradino 33,3x33,3	33,3x33,3	Pz	€ 21,10					
Gradino 33,3x33,3 ridotto dal 45,5x45,5 <small>(solo su articoli Concrete, Fusion, Butterfly, Contempora e Travertino)</small>	33,3x33,3	Pz	€ 25,00					
Gradino Angolare 33,3x33,3	33,3x33,3	Pz	€ 41,80					
Gradino Angolare 33,3x33,3 ridotto dal 45,5x45,5 <small>(solo su articoli Concrete, Fusion, Butterfly, Contempora e Travertino)</small>	33,3x33,3	Pz	€ 45,00					
Gradino Step 33,3x33,3	33,3x33,3	Pz	€ 7,00					
Gradino Step 45,5x45,5	45,5x45,5	Pz	€ 7,90					
Gradino Step 30,8x60,5	30,8x60,5	Pz	€ 8,90					
Elemento "L" <small>(solo su articolo Sestino)</small>	16x33,3x5	MI	€ 22,80					

Per gli ordini di materiale inferiore ai 4 Q.li verranno addebitate spese di imballo pari a Euro 5,00.

Per il deposito del materiale presso il magazzino Logicom verranno addebitati a titolo di concorso spese Euro 0,30 al Q.le.

For orders less than 400 kg you will be charged Euro 5,00 for packing costs.

For any materials stored in the Logicom warehouse you will be charged Euro 0,30 per 100 kg as a cost contribution.

Pour les commandes de matériau inférieures à 400 kg, 5 Euro de frais d'emballage seront débités.

Pour le dépôt de matériau dans l'entrepôt Logicom, des frais de stockage de 0,30 Euro/100 kg seront débités.



Pezzi speciali



Battiscopa
8x33,3 - 3,15"x13,1"
8x45 - 3,5"x18"

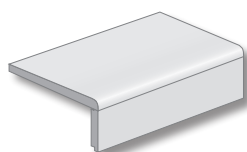

Elemento a "L"
16x33,3x5
6,3"x13,1"x1,96"

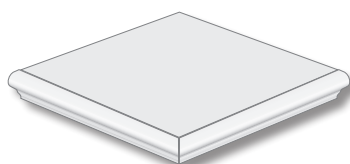

Gradino Angolare
30,8x30,8 - 12"x12"
33,3x33,3 - 13,1"x13,1"

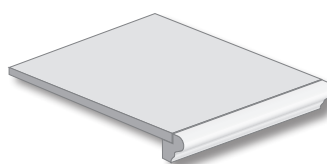

Gradino
30,8x30,8 - 12"x12"
33,3x33,3 - 13,1"x13,1"

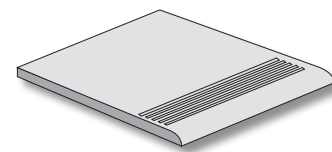

Gradino STEP
33,3x33,3 - 13,1"x13,1"
30,8x61,5 - 12"x24"
45,5x45,5 - 18"x18"

Condizioni generali di vendita

La firma della conferma d'ordine, l'accettazione di una fattura o di una fornitura equivalgono all'approvazione delle presenti condizioni, le quali - in caso di rapporti commerciali correnti - sono valide anche per i singoli contratti senza indicazione particolare. La variazione o la nullità di singole condizioni non compromette la validità delle altre condizioni.

Le dichiarazioni fatte da rappresentanti o da altri che divergessero dalle presenti condizioni, che riconoscessero difetti o che contenessero determinate garanzie, sono comunque vincolate alla nostra conferma scritta.

Le nostre offerte sono senza impegno e si intendono con partenza dal luogo di fornitura o dal nostro deposito. Siamo autorizzati ad affidare a terzi l'esecuzione di contratti e la fatturazione; in tal caso l'acquirente accetta la validità delle nostre condizioni generali di vendita che si instaurano fra lui stesso e il nostro intermediario. Le forniture si effettuano in base alla disponibilità. Ci facciamo comunque premura di rispettare i termini di consegna ma senza garanzia alcuna.

Ogni fornitura - parziale, successiva o allegata - costituisce un atto commerciale giuridicamente autonomo e non coinvolge le restanti consegne. Una fornitura ritardata non giustifica alcun risarcimento dei danni o annullamento del contratto.

Difficoltà di produzione, conflitti di lavoro, catastrofi, impedimenti di trasporto, agitazioni sociali, difficoltà di reperimento di materiale grezzo, accentuato incremento dei prezzi e casi di forza maggiore ci esonerano nel contempo dall'obbligo della fornitura.

La merce ordinata - soprattutto in caso di forniture parziali dilazionate - va ritirata dall'acquirente al massimo entro un mese. La merce non prelevata - decorso il termine di presa di consegna - da parte nostra può essere utilizzata in altro modo o messa in conto senza variazioni nella scadenza di pagamento. Gli sconti a saldo verranno conteggiati o dedotti ad accettazione o pagamento avvenuti.

La spedizione avviene per conto ed a rischio e pericolo dell'acquirente. I rischi e pericoli passano a carico dell'acquirente dal momento in cui viene segnalata la disponibilità della merce pronta per la spedizione o per il prelievo, altrimenti dal momento del prelievo stesso. In caso di merce difettosa si suppone che il difetto sia sorto dopo il passaggio della merce all'acquirente, questi semmai deve dimostrare il contrario. Danni all'imballaggio o difetti alle palette vanno denunciati al più tardi durante il carico della merce. Per quanto concerne l'utilizzo dei nostri prodotti garantiamo soltanto in conformità alle indicazioni scritte.

La garanzia viene meno per merci di seconda o terza scelta, assortimenti minori o partite speciali, soprattutto in riferimento alla protezione dal gelo. La denuncia di eventuali difetti va effettuata al momento della presa in consegna della merce o comunque prima della sua ulteriore consegna o lavorazione, e al più tardi entro 8 giorni dalla presa in consegna va segnalata per iscritto alla nostra gestione commerciale. Siamo autorizzati ad esaminare la denuncia entro 15 giorni dalla data di arrivo. Qualora la denuncia risultasse infondata l'acquirente si assume le spese del controllo effettuato.

Se invece essa risulta motivata, si procede - a nostra scelta - alla sostituzione della merce entro un adeguato lasso di tempo o ad una riduzione del prezzo d'acquisto. È esclusa ogni qualsiasi ulteriore rivendicazione. La spedizione di ritorno della merce viene accettata solo previo accordo scritto e va effettuata franco di porto, a spese e a rischio dell'acquirente, fermo restando lo stato originale della nostra merce.

Sono esclusi i reclami per merce già posata qualora la posa non sia stata eseguita da un tecnico autorizzato dalla nostra azienda.

I reclami per difetti nascosti vanno effettuati al più tardi entro 6 mesi dalla presa in consegna della merce.

In caso di forniture supplementari non si garantisce per l'identità del colore rispetto alla merce già ricevuta. Non si garantisce che non vengano lesi diritti protettivi di terzi.

Per il conteggio vale il prezzo corrente nel giorno della nostra disponibilità alla fornitura o consegna. Le consegne franco di porto e di dogana non ci obbligano alla presentazione di denaro. Le palette vengono fatturate fintanto che al momento della fornitura non riceviamo palette di ricambio. Le nostre fatture vanno saldate entro 30 giorni dalla data di emissione.

La detrazione di sconti non è ammissibile fintanto che permangono fatture inevase. L'insolvibilità del cliente comporta un'immediata decorrenza del suo debito. La presa a riposo di cambi necessita di una convenzione particolare e funge solo da dilazione. Dalla scadenza il cliente ci offre la cessione dei suoi crediti nell'equivalente del suo debito per l'accettazione in qualsiasi momento.

Sono validi quei pagamenti che vengono effettuati unicamente presso gli istituti bancari da noi segnalati per iscritto. I versamenti vanno conteggiati dapprima in base ai costi e agli interessi e quindi al valore fatturato.

La vendita viene fatta con riserva di proprietà di cui agli articoli 1523 c.c. e seguenti sicché le cose vendute passeranno in proprietà all'acquirente soltanto col pagamento dell'ultima rata. L'acquirente assume tutti i rischi e pericoli anche per i casi fortuiti o di forza maggiore obbligandosi a denunciare immediatamente alla venditrice le eventuali azioni conservative o esecutive promosse da terzi nonché ogni rimozione o trasloco della merce in altre località.

Il mancato o ritardato pagamento di una sola rata provoca la risoluzione di diritto del contratto e fa decadere il debitore dal beneficio del termine. In questo caso il committente riconosce alla Manifattura Cotto Toscana S.p.A. il diritto di ottenere la riconsegna della merce venduta facendo ricorso alla procedura di cui all'art. 833 c.p.c. Le rate già pagate resteranno a totale beneficio della venditrice a rifusione delle spese incontrate nella vendita e dei danni subiti salvo il diritto di ripetere i danni maggiori.

La concordata riserva sulla proprietà comprende anche le palette e gli imballaggi. Dobbiamo essere informati sugli eventuali pignoramenti della nostra merce.

Per qualsiasi controversia o contestazione è eletto esclusivamente competente il foro di Modena.



Manifattura Cotto Tuscania S.p.A.
Via Giardini Sud, 4603
41028 Serramazzone (MO)
Tel. 0536 95.23.99 - Fax: 0536 95.47.16
e-mail: info@cottotuscania.it
www.cottotuscania.it